

**VRIJBLIJVENDE PROJECTINFORMATIE**  
**Industrieweg 99E te Rotterdam Spaanse Polder**



**Object**

Hoekpand gelegen aan de Industrieweg 99 E te Rotterdam Spaanse Polder..

**Locatiegegevens**

Het bedrijvenpark Rotterdam Spaanse Polder is aan twee zijden ontsloten. Aan de noordzijde is een directe aansluiting op de A13 (Rotterdam - Den Haag). Aan de zuidzijde geeft de Matlingeweg via de Spaanse Polder een uitstekende verbinding met de A20 (Hoek van Holland – Utrecht). Hierdoor zijn de luchthaven "Rotterdam The Hague Airport", het havengebied, het Westland en alle steden in de Randstad optimaal bereikbaar. Met openbaar vervoer is de locatie bereikbaar via verschillende busverbindingen

**Indeling**

Bedrijfsruimte	ca. 158m <sup>2</sup>
Entresol	ca. 25m <sup>2</sup>
Kantoorruimte	ca. 122m <sup>2</sup>

**Voorzieningen**

De bedrijfsruimte is voorzien van o.a.:

- betonvloer (vloerbelasting ca.1.500 kg/m<sup>2</sup>);
- vrije hoogte deelsl 6 m<sup>1</sup> en deels 3 m<sup>1</sup>;
- verlichting middels opbouwarmaturen;
- 2 x overheaddeur;
- verwarming middels een gasgestookte heater;

Deze vrijblijvende informatie is met de groots mogelijk zorgvuldigheid samengesteld. Voor de juistheid van deze informatie kan door PG Bedrijfshuisvesting bv echter geen aansprakelijkheid worden aanvaard, noch kan aan de vermelde informatie enig recht worden ontleend. Deze informatie is niet bedoeld als aanbod. Door aanvaarding van de vermelde condities of het uitbrengen van een daarvan afwijkend aanbod worden onze opdrachtgevers en wij niet gebonden, ook niet tot het doen van een tegenbod. Een overeenkomst komt slechts tot stand door kennisgeving van een in alle opzichten en daarom op ondergeschikte punten met een aanbod overeenkomende aanvaarding

De kantoorruimte is voorzien van o.a.:

- huidige vloerbedekking
- aluminium kozijnen voorzien van te openen (kiep-)ramen;
- houten binnenkozijnen met stompe binnendeuren;
- toilet met fontein;
- pantryblok voorzien van close-in boiler;
- systeemplafonds met verlichtingsarmaturen;
- verwarming middels c.v.,;
- airco;

### **Huurprijs**

€ 2.100,- per maand exclusief BTW en servicekosten

### **Voorschot servicekosten**

Nader te bepalen

### **Oplevering**

Per september / oktober 2023

### **Bankgarantie**

Huurder dient aan verhuurder een onherroepelijke ROZ-bankgarantie te stellen of waarborgsom te storten ter grootte van drie maanden huur, servicekosten alsmede de hierover verschuldigde omzetbelasting.

### **Huurindexering**

Jaarlijks, op basis van de wijziging van het prijsindexcijfer volgens de consumentenprijsindex (CPI) reeks Alle huishoudens (2006=100), gepubliceerd door het Centraal Bureau voor de Statistiek (CBS).

### **Omzetbelasting**

Verhuurder wenst te opteren voor BTW-belaste huur en verhuur. Ingeval huurder niet aan de gestelde criteria voor belaste verhuur voldoet, wordt de huurprijs verhoogd ter compensatie van de gevolgen van het vervallen van de mogelijkheid om te opteren voor BTW-belaste huur.

### **Huurovereenkomst**

Huurovereenkomst op basis van het standaard model van de Raad voor Onroerende Zaken (ROZ), versie juli 2003, met de daarbij behorende algemene bepalingen.

### **Voorbehoud**

Alle afspraken dienen te worden overlegd aan en goedgekeurd worden door de eigenaar.

***Voor nadere informatie kunt u contact opnemen met:***

PG Bedrijfshuisvesting bv  
Onderweg 17a  
Rotterdam  
tel 010-2200646

**Bezoek ook onze website: [www.pg-bhv.nl](http://www.pg-bhv.nl)**

**E-mail: [info@pg-bhv.nl](mailto:info@pg-bhv.nl)**



Deze vrijblijvende informatie is met de groots mogelijk zorgvuldigheid samengesteld. Voor de juistheid van deze informatie kan door PG Bedrijfshuisvesting bv echter geen aansprakelijkheid worden aanvaard, noch kan aan de vermelde informatie enig recht worden ontleend. Deze informatie is niet bedoeld als aanbod. Door aanvaarding van de vermelde condities of het uitbrengen van een daarvan afwijkend aanbod worden onze opdrachtgevers en wij niet gebonden, ook niet tot het doen van een tegenbod. Een overeenkomst komt slechts tot stand door kennisgeving van een in alle opzichten en daarom op ondergeschikte punten met een aanbod overeenkomende aanvaarding

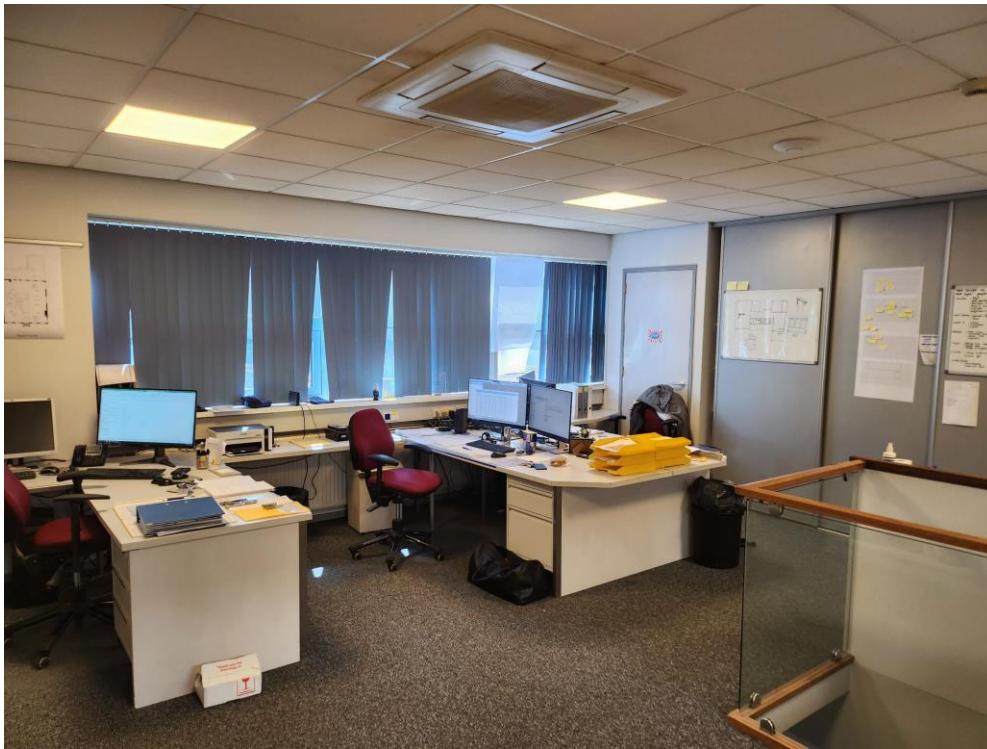

Deze vrijblijvende informatie is met de groots mogelijk zorgvuldigheid samengesteld. Voor de juistheid van deze informatie kan door PG Bedrijfshuisvesting bv echter geen aansprakelijkheid worden aanvaard, noch kan aan de vermelde informatie enig recht worden ontleend. Deze informatie is niet bedoeld als aanbod. Door aanvaarding van de vermelde condities of het uitbrengen van een daarvan afwijkend aanbod worden onze opdrachtgevers en wij niet gebonden, ook niet tot het doen van een tegenbod. Een overeenkomst komt slechts tot stand door kennisgeving van een in alle opzichten en daarom op ondergeschikte punten met een aanbod overeenkomende aanvaarding



Deze vrijblijvende informatie is met de groots mogelijk zorgvuldigheid samengesteld. Voor de juistheid van deze informatie kan door PG Bedrijfshuisvesting bv echter geen aansprakelijkheid worden aanvaard, noch kan aan de vermelde informatie enig recht worden ontleend. Deze informatie is niet bedoeld als aanbod. Door aanvaarding van de vermelde condities of het uitbrengen van een daarvan afwijkend aanbod worden onze opdrachtgevers en wij niet gebonden, ook niet tot het doen van een tegenbod. Een overeenkomst komt slechts tot stand door kennisgeving van een in alle opzichten en daarom op ondergeschikte punten met een aanbod overeenkomende aanvaarding